SCHON WIEDER SCHMERZEN BEI DER REGEL?

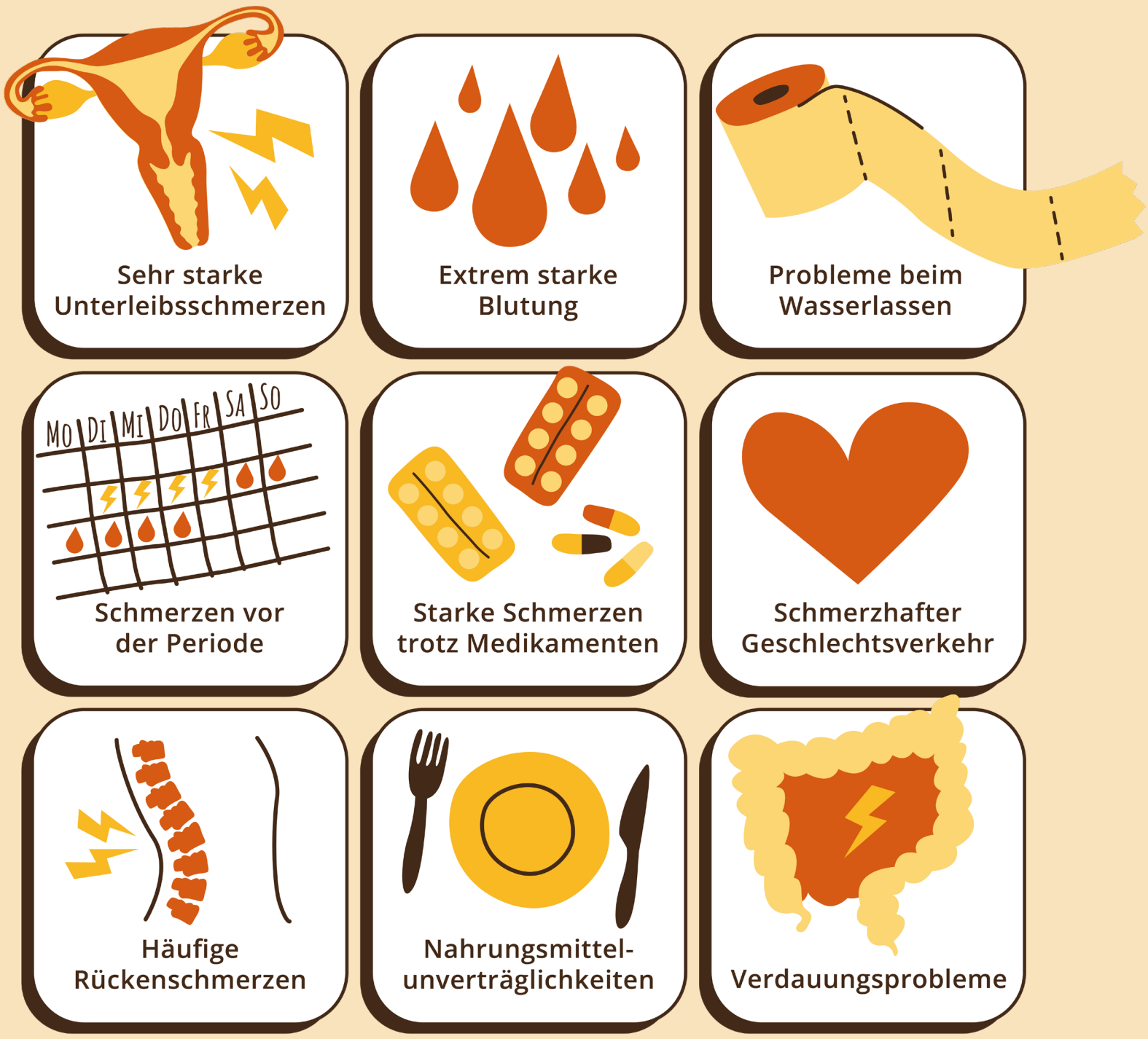

DIESE BESCHWERDEN KÖNNEN ZEICHEN EINER ENDOMETRIOSE SEIN.

Manche Mädchen und Frauen* haben so starke Regelbeschwerden, dass bei ihnen Wärme, Ausruhen oder Bewegung nicht helfen. Bei einigen von ihnen ist die Ursache dafür eine Erkrankung: **Endometriose**. Bei Endometriose wächst Gewebe, das dem der Gebärmutterschleimhaut ähnlich ist, außerhalb der Gebärmutter. Dieses Gewebe nennt man Endometrioseherde. Die Endometrioseherde siedeln sich typischerweise im Bauchraum an und können dort starke Beschwerden verursachen, die du auf diesem Plakat sehen kannst.
In Deutschland sind circa zwei Millionen Menschen an Endometriose erkrankt. Endometriose ist eine chronische Erkrankung. Sie kann nicht geheilt werden. Sie kann aber behandelt und die Beschwerden können gelindert werden. Je früher die Behandlung beginnt, umso besser.

jung-und-endo.de

ENDOMETRIOSE-VEREINIGUNG DEUTSCHLAND E.V.

Endometriose-Vereinigung Deutschland e.V.
Bernhard-Göring-Str. 152
04277 Leipzig
www.endometriose-vereinigung.de
info@endometriose-vereinigung.de
Tel.: 0341/3065305